DEUTRONIC
EDWANZ group

Power

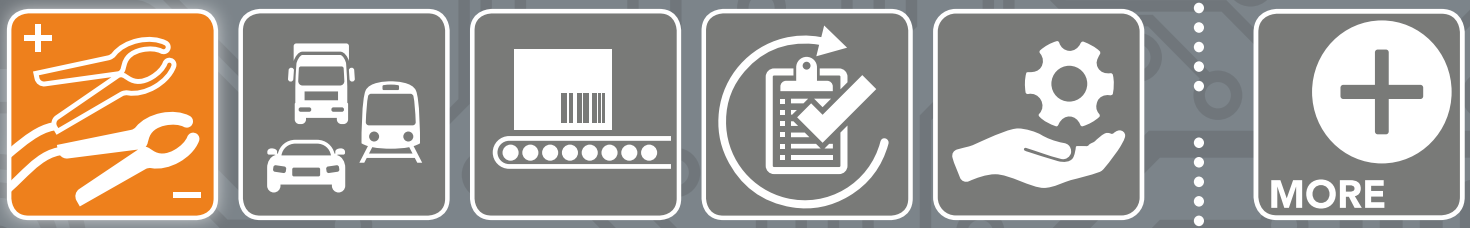

Zubehörkatalog

Ladewagen

✔ Offener Ladewagen (ohne Ladegerät)

Geeignet für jeweils ein Ladegerät (Standardversion)

Typ: MPC4 & MPC9

Abmessungen Ladewagen (HxBxT):
100(202) x 51 x 62 cm

Art.-Nr.
140526

Ladewagen Optionen MPC4:

Inkl. externe Signallampe (Höhe 100 cm)	140526/01
Inkl. externe Signallampe (Höhe 20 cm)	140526/21

✔ Offener Ladewagen für B-Gehäuseversion (ohne Ladegerät)

Typ: MPC4 & MPC9

Für ein Ladegerät DBL B-Gehäuse

Für Montage externer Signallampe (MPC4) **107492/x** mit Montageset **140591/x** vorbereitet

Art.-Nr.
140527

✔ Multifunktionsladewagen

	Art.-Nr.
Ohne Zubehör	140534
Ladewagen mit Vorrichtung zur Montage von zwei DBL im B-Gehäuse und Signal-lampen	140534/1
Ladewagen mit Vorrichtung zur Montage von einem Ladegerät DBL2250/3W, DBL3000/3W oder DBL5250/3W und Signallampen	140534/2
Ladewagen mit Vorrichtung zur Montage D-IBM Akkupuffersystem sowie zwei DBL/3W oder DBL-B und externe Signal-lampen	140534/3
Eckschutzprofil Typ A 1 Set (4x 1m) selbstklebend	140784

D-IBM/ Wandhalter

✔ D-IBM Energiepuffersystem für DBL-Ladegeräte

auf Anfrage

✔ Wandhalter mit Kabelhalterung Gehäusetyp A

Wandhalter mit Kabelhalterung inkl. Montage- und Befestigungsmaterial für DBL-Baureihen in A-Gehäuseversion

Typ: MPC4 & MPC9

Art.-Nr.
140551

✔ Wandhalter mit Kabelhalterung Gehäusetyp B

Wandhalter mit Kabelhalterung inkl. Montage- und Befestigungsmaterial für DBL-Baureihen in B-Gehäuseversion

Typ: MPC4 & MPC9

Art.-Nr.
140418

Nacharbeitsstation / Seilfederzug / Filterbox

✔ Mechanikhalterung / Nacharbeitsstation

Mechanikhalterung für DBL MPC4 & MPC9 Ladegeräte, B-Gehäuseversion

Inkl. EU-Steckdosenkombination nicht montiert!

Andere Steckdosenkombination auf Anfrage

Art.-Nr.
140422
140422/10

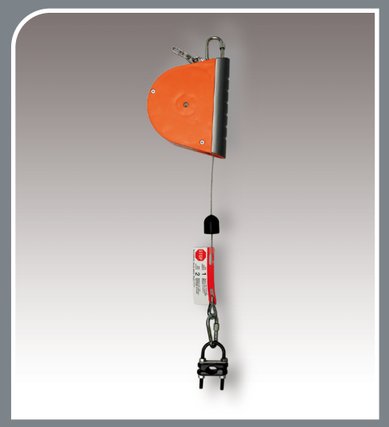

✔ Seilfederzug mit Arretierung

Traglast 1,5…3 kg

Inkl. Leitungshalter für Rundleitungen

Art.-Nr.
140061/1

✔ D-ILA EMV Filter für DBL-Reihe

Adaptive Filterbox zur Erfüllung der ILA-EMV-Anforderung bei DBL-Geräten

Nachrüstbar bei bestehenden DBL-Geräten

Typ: MPC4 & MPC9

Art.-Nr.
140291 (MPC4)
140292 (MPC9)

Signalisierung MPC4

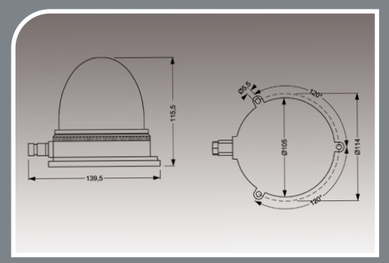

Einsatz Ladegerät mit Signallampe in der Fahrzeugfertigung

✔ Externe Signallampe

Externe Signallampe für Ladegeräte der DBL MPC4-Serie

Zur übersichtlichen Signalisierung des Ladezustandes in Produktion und Werkstatt

	Art.-Nr.
MPC4 – Mit 2,5 m Kabellänge	
Ohne akustische Signalisierung	107492
Mit akustischer Signalisierung bei LED-Signal grün	107492/20*
Mit akustischer Signalisierung bei LED-Signal gelb	107492/21*
Mit akustischer Signalisierung bei LED-Signal rot	107492/22
Montageset zur Montage einer Signallampe am Ladewagen, Montagehöhe ca. 100 cm	140591
MPC4 – Mit 0,5 m Kabellänge	
Ohne akustische Signalisierung	107492/1
Mit akustischer Signalisierung bei LED-Signal grün	107492/10*
Mit akustischer Signalisierung bei LED-Signal gelb	107492/11*
Mit akustischer Signalisierung bei LED-Signal rot	107492/12
Montageset zur Montage einer Signallampe am Ladewagen, Montagehöhe ca. 20 cm	140591/1

* Mindestbestellmenge: 5 Stück

Signalisierung MPC9

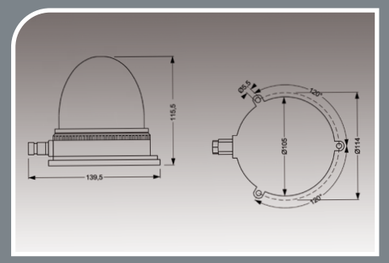

Einsatz Ladegerät mit Signallampe in der Fahrzeugfertigung

✔ Externe Signallampe

Externe Signallampe für Ladegeräte der DBL MPC9-Serie

Zur übersichtlichen Signalisierung des Ladezustandes in Produktion und Werkstatt

MPC9 – Mit 2,5 m Kabellänge	
DBL-SIG USB Indikator ohne akustische Signalisierung	**107489**
DBL-SIG USB Indikator mit akustischer Signalisierung	**107489/20**
Montageset zur Montage einer Signallampe am Ladewagen, Montagehöhe ca. 100 cm	**140591**
MPC9 – Mit 0,5 m Kabellänge	
DBL-SIG USB Indikator ohne akustische Signalisierung	**107489/1**
DBL-SIG USB Indikator mit akustischer Signalisierung	**107489/10**
Montageset zur Montage einer Signallampe am Ladewagen, Montagehöhe ca. 20 cm	**140591/1**

* Mindestbestell-menge: 5 Stück

Sonstiges

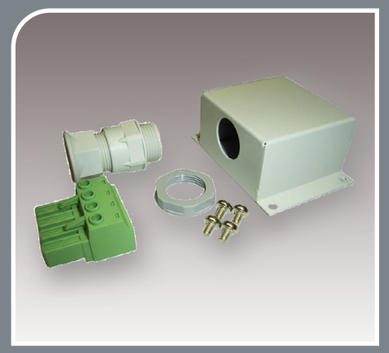

✔ Netzanschlusssatz

Geeignet für DBL3000/3W und DBL5500/3W

Art.-Nr.
140742

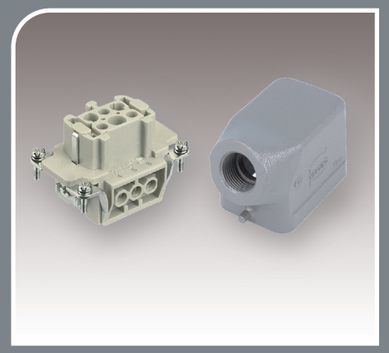

✔ HARTING-Stecker

HARTING-Stecker geeignet für alle DBL-B-HAN-Versionen (Netzanschluss)

Art.-Nr.
140442

✔ Ersatzteile

	Art.-Nr.
Gummifüße für DBL800 (ohne Abbildung)	**140726**
Klappbare Vorderfüße Typ: MPC4 (z.B. DBL1600) (ohne Abbildung)	**140731**
Tragegriff für die Produktgruppen Typ: MPC4 (z.B. DBL1600)	**140728**

(Achtung – Tragegriff ist hier nicht generell montierbar – es muss der Grundartikel bereits ab Werk dafür vorbereitet sein)

Weitere Ersatzteile auf Anfrage

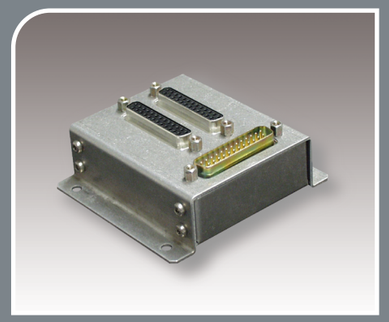

✔ D-ADAPT-SBB2X25 T-Adapter (MPC4)

Der T-Adapter ermöglicht die Nutzung der weiteren Funktionen am 25-poligen Interface der DBL, während gleichzeitig die externe Signallampe (DBL-SIG-LR) an der DBL angeschlossen ist.

Art.-Nr.
140334

✔ D-ADAPT-SB25 Datenkabel (MPC4)

Datenkabel Ausführung Stecker-Buchse, 25-polig / 1,8 m

Art.-Nr.
140337

✔ Service-Set für DBL-MPC4 Ladegeräte

Art.-Nr.
140236

RS232/USB-Umsetzer,
inkl. USB Verlängerungskabel (ca. 80cm)

RS232 Datenkabel, Länge ca. 3m
(inkl. Taster zum optionalen MPC4-Bootloader Update)

✔ Retrofit-USB-Adapter (MPC9)

Anschluss eines DBL-SIG-LRv2 Fernindikators

Auswertung des Gerätezustandes durch die Relaissignalisierung und des Function-Pins (RemoteOff oder PowerDown)

Art.-Nr.
107280

Auswahl des Betriebsmodus des MPC9 Gerätes durch die Anlagensteuerung

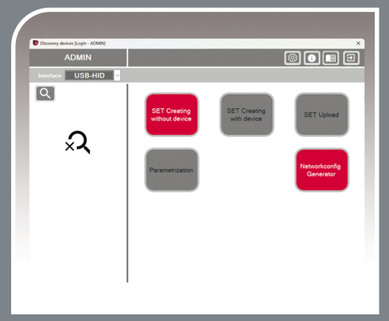

✔ D-Tool-x3 Parametriertool

Zur PC-basierenden Parametrierung der DBL MPC4 und MPC9 Ladegeräte

Funktionsumfang:
– SET Creating without device
– SET Creating with device
– SET Upload
– Parametrization
– Networkconfig Generator (MPC9)

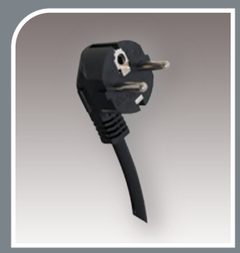

✔ Netzanschlusskabel Europa

Mit Schukostecker und Kaltgerätebuchse
Entsprechend IEC-60320
C13

Meter	Art.-Nr.
3,0 m	140502
5,0 m	140501

✔ Netzanschlusskabel USA

Entsprechend NEMA 5-15
C13

Meter	Art.-Nr.
5,0 m	140504

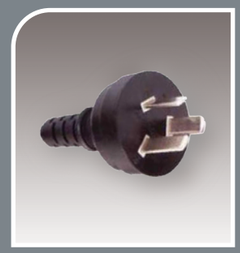

✔ Netzanschlusskabel Australien

Entsprechend AS3112
C13

Meter	Art.-Nr.
5,0 m	140416

✔ Netzanschlusskabel Vereinigtes Königreich

Entsprechend BS1363
C13

Meter	Art.-Nr.
5,0 m	140413

✔ Netzanschlusskabel International (4er Set)

Set besteht aus 4 Netzkabeln
Europa-Schuko • USA / Kanada / Japan
UK / Irland / Hongkong • Australien / Neuseeland
C13

Meter	Art.-Nr.
5,0 m	140415

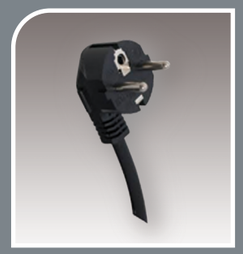

Netzanschlusskabel Europa

Mit Schukostecker und Kaltgerätebuchse
Entsprechend IEC-60320
C19

Mit Schukostecker und Kaltgerätebuchse
Entsprechened IEC-60320
C19 mit Self Lock

Meter	Art.-Nr.
5,0 m	140461
5,0 m	140461/1

Netzanschlusskabel SCHUKO, Harting

Meter	Art.-Nr.
5,0 m	140465

Netzanschlusskabel USA

Entsprechend NEMA 5-15
C19

Meter	Art.-Nr.
5,0 m	140462

Netzanschlusskabel Australien

Entsprechend AS3112
C19

Meter	Art.-Nr.
5,0 m	140463

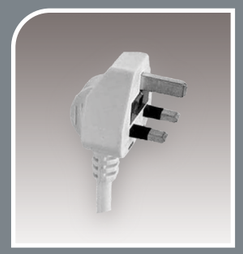

Netzanschlusskabel Vereinigtes Königreich

Entsprechend BS1363
C19

Meter	Art.-Nr.
5,0 m	140464

Ladekabel mit Ladezangen

Ladekabel

16 mm² / 100 m Rolle
Kabel für Batterielader

Art.-Nr.
140509

Kabel / Länge	Anschluss	Ladezangen	Art.-Nr.
MPC9 1AC A-Gehäuse und MPC4 (außer DBL2250 & DBL3000)			
16 mm² / 5,0 m	Schweißkupplungen	200A	140708
16 mm² / 5,0 m	Schweißkupplungen	gewinkelt 1000A	140687
25 mm² / 5,0 m	Schweißkupplungen	200A	140710
25 mm² / 5,0 m	Schweißkupplungen	gewinkelt 1000A	140669
16 mm² / 7,0 m	Schweißkupplungen	200A	140712
16 mm² / 7,0 m	Schweißkupplungen	gewinkelt 1000A	140685
25 mm² / 7,0 m	Schweißkupplungen	200A	140743
16 mm² / 10,0 m	Schweißkupplungen	200A	140721
16 mm² / 10,0 m	Schweißkupplungen	gewinkelt 1000A	140744
25 mm² / 10,0 m	Schweißkupplungen	200A	140710/1
16 mm² / 12,0 m	Schweißkupplungen	200A	140709
16 mm² / 15,0 m	Schweißkupplungen	200A	140708/9
MPC9 B-HAN; MPC4 DBL2250 & DBL3000			
16 mm² / 5,0 m	Ringkabelschuh M12	200A	140477
25 mm² / 5,0 m	Ringkabelschuh M12	200A	140661
25 mm² / 5,0 m	Ringkabelschuh M12	gewinkelt 1000A	140470
35 mm² / 5,0 m	Ringkabelschuh M12	200A	140660
25 mm² / 7,0 m	Ringkabelschuh M12	200A	140471
25 mm² / 7,0 m	Ringkabelschuh M12	gewinkelt 1000A	140472
25 mm² / 10,0 m	Ringkabelschuh M12	200A	140473
25 mm² / 10,0 m	Ringkabelschuh M12	gewinkelt 1000A	140474
25 mm² / 12,0 m	Ringkabelschuh M12	200A	140475
25 mm² / 15,0 m	Ringkabelschuh M12	200A	140476
Ladekabel für SmartCharger SC300/SC500			
6 mm² / 4,0 m	Ab BMCS2-Stecker bis zu den Ladezangen	Vollisolierte Klemmzangen	140444
Ladekabel für SmartCharger SC750			
8 mm² / 2,0 m	Ab MPC50-Stecker bis zu den Ladezangen	Vollisolierte Klemmzangen	140454

Kratzschutz für Ladekabel

Für Ladekabel 5,0 m
Verhindert Beschädigungen durch das Ladekabel am Fahrzeug

Art.-Nr.
140676

Batterieladezangen

Voll isoliert, für den professionellen Einsatz

		Art.-Nr.
Standard 200A	rot	140557
	schwarz	140558
	Set rot und schwarz	140559

		Art.-Nr.
Set gewinkelt 1000A	rot und schwarz	140549

	Art.-Nr.
Ersatzteil für 200A-Batterieladezangen	
Griffhülle rot	140553
Griffhülle schwarz	140554

Ladekabel-Kupplung

	Art.-Nr.
Ladekabel-Kupplung (Stecker)	140556
Ladekabel-Kupplung (Buchse)	140555

Schweiß-Kupplung

	Art.-Nr.
Buchse / Stecker zum Verbau in der eigenen Applikation	
Einbau-Stecker (Minus)	140563
Einbau-Buchse (Plus)	140562

Schweiß- / Ladekabel-Kupplungssatz

Satz bestehend aus **Art.-Nr. 140555, 140556, 140562** und **140563**

Art.-Nr.
140508

Anschlusstechnik

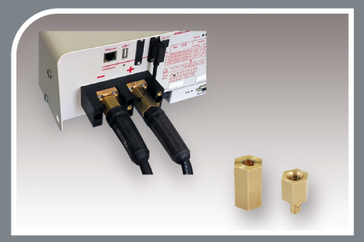

Bajonett-Adapter Set für Gewindeanschluss

Kompatibel mit DBLx3-14-B-HAN, DBLx3/3W-14-B-HAN (NICHT für DBL2253)
Geeignet für 16–25mm² Ladekabel
Belastung bis max. 120A

Art.-Nr.
140962

Kontakt

Deutronic Elektronik GmbH
Deutronicstraße 5
D-84166 Adlkofen/Germany
Tel.: +49 8707 920-0
E-Mail: sales@deutronic.com
www.deutronic.com

Impressum

Deutronic Elektronik GmbH
Geschäftsführer: Christian Wanzke, Thomas Wanzke
USt-IdNr.: DE 128 947 951
WEEE-Reg.-Nr. DE 13739201
Handelsregister: HRB Nr. 1837
Gerichtsstand: Landshut / Deutschland

Alle technischen Daten bei nominaler Eingangsspannung, Volllast und 25°C Umgebungstemperatur gemessen, wenn nicht anders gekennzeichnet. Technische Änderungen und Irrtümer vorbehalten. Mit den Angaben im Katalog und in den Datenblättern werden Produkte beschrieben, nicht Eigenschaften zugesichert. Belastung mit „Grenzwerten" (einfache Kombination) ist zulässig ohne bleibende Schäden der Produkte. Betrieb der Geräte mit Grenzwertbelastung für längere Zeit kann die Zuverlässigkeit beeinträchtigen. Grenzwerttoleranzen unterliegen üblichen Schwankungen.

Zubehörkatalog
Charging Technology

10/2026